



Wie man wählt: Landtagswahl Sachsen-Anhalt

Herausgegeben von Karl Finke,
Behindertenbeauftragter des Landes Niedersachsen

Präsentiert von



integ

AKTION MENSCH

Wählen ist wichtig

Und bei der nächsten Wahl sind Sie dabei.
Wenn Sie diese Wahlhilfe gelesen haben,
wissen Sie wie Wählen funktioniert.

Mit dem Wahlrecht können wir uns in die
Politik einmischen.

Die Demokratie lebt davon, dass wir von
unserem Wahlrecht Gebrauch machen.

Nur wer bei der Landtagswahl seine
Stimme abgibt, kann mitbestimmen, welche
Partei und welche Politiker in Sachsen-
Anhalt entscheiden.

Der Landtag wählt die Landesregierung.

Ihre Entscheidungen haben Auswirkungen auch
für Menschen mit Behinderung, wie zum Beispiel die Umsetzung des
Landesgleichstellungsgesetzes.

Auch Menschen mit sogenannter „geistiger“ Behinderung
haben meistens das Recht zu wählen.

Eine Betreuung umfasst heute selten alle Lebensbereiche.

Trotzdem haben viele noch nie gewählt.

Diese Broschüre in leichter Sprache zeigt Ihnen,
wie Sie bei der nächsten Wahl mitmachen können.

Ich bedanke mich bei Frau Ernst von der Volkshochschule Hannover, die
den Text geschrieben hat und

Herrn Herrndorff von der Integ Jugend im Sozialverband Deutschland, von
dem die meisten Bilder gezeichnet wurden.

Gehen Sie zur Wahl
Ihre Stimme zählt!



Ulrike Ernst - Karl Finke

Val 1 R

Der Landtag

In Sachsen-Anhalt sollen alle mitbestimmen.

Doch nicht alle können überall mitreden.

Deshalb lassen wir uns durch Abgeordnete vertreten.

In jedem 5. Jahr wählen wir die Abgeordneten, die im Landtag sitzen.

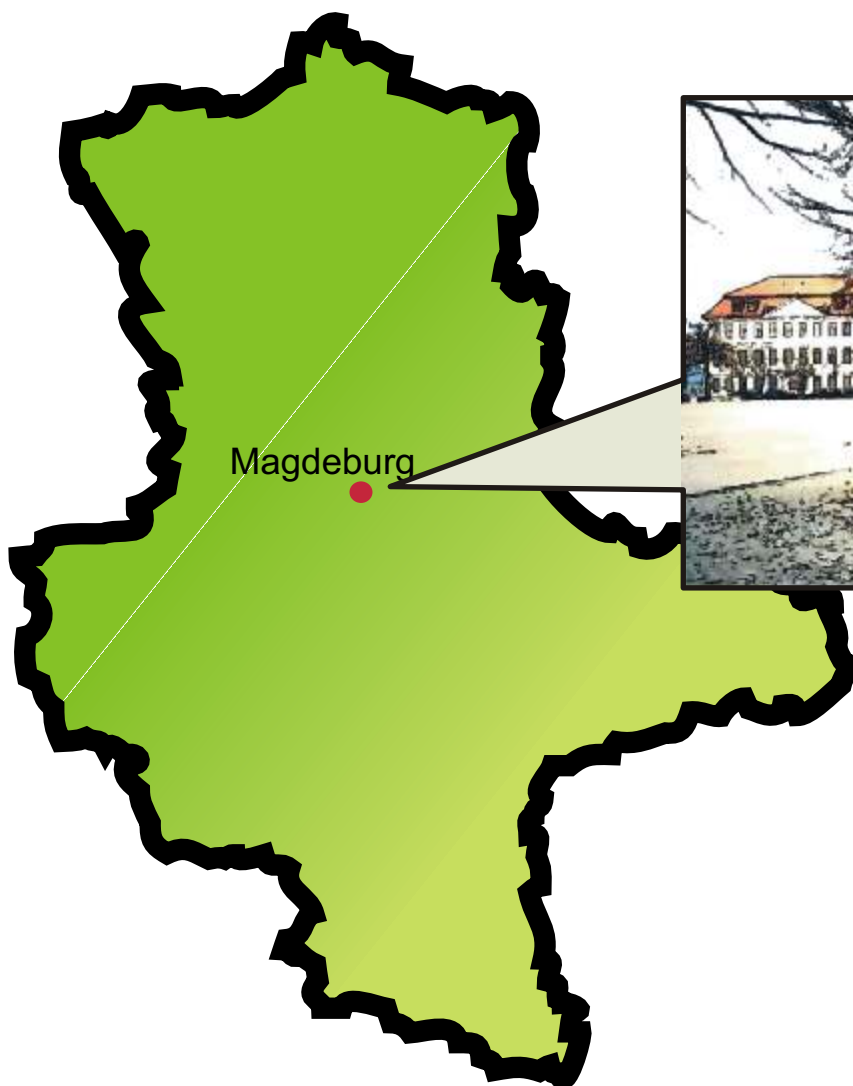

Der Landtag

Im Landtag gibt es 91 Abgeordnete.

Diese Männer und Frauen entscheiden über Fragen, die Sachsen-Anhalt betreffen.

Wie und wo Menschen mit Behinderung wohnen, arbeiten und zur Schule gehen zum Beispiel sind solche Fragen.

Die Parteien

Eine politische Partei ist eine Gruppe von Männern und Frauen, die in wichtigen gesellschaftlichen Fragen ähnlich denken.

Unsere größten Parteien in Deutschland sind:

- CDU / CSU
- SPD
- Bündnis 90 / Die Grünen
- FDP
- PDS

Bei der Landtagswahl stimmen Sie für die Partei, von der Sie meinen, sie sollte am meisten zu bestimmen haben.

Wenn viele eine Partei oder Gruppe wählen, bekommt sie viele Sitze im Landtag.

Dadurch kann sie sich bei Abstimmungen besser durchsetzen.

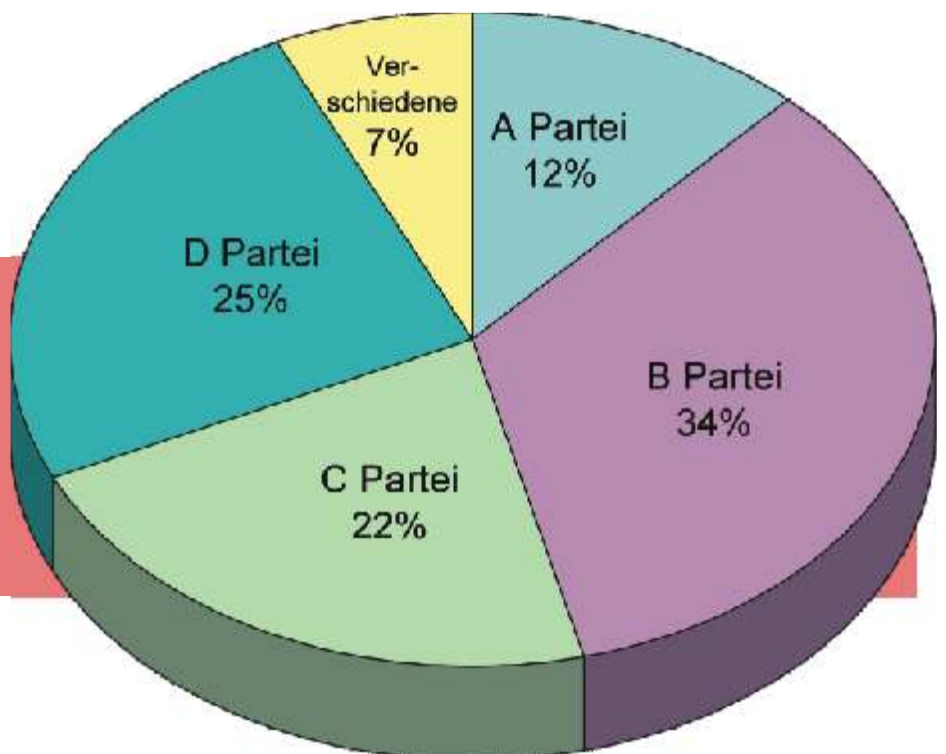

Wer darf wählen?

Alle Bürgerinnen und Bürger können wählen, wenn Sie

- 18 Jahre alt sind
- die deutsche Staatsbürgerschaft haben
- Ihnen nicht das Wahlrecht per richterlichen Beschluss entzogen wurde
- seit drei Monaten in Sachsen-Anhalt wohnen und im Wählerverzeichnis ihres Wohnortes stehen.

Wie Sie zu Ihrem Wahlrecht kommen:

Man darf nicht wählen,
wenn man einen Betreuer für alle Angelegenheiten hat.

Dies ist oft gar nicht nötig.

Sprechen Sie mit Ihrem Betreuer, ob das geändert werden kann.

Die Entscheidung über Ihr Wahlrecht trifft dann ein Richter.

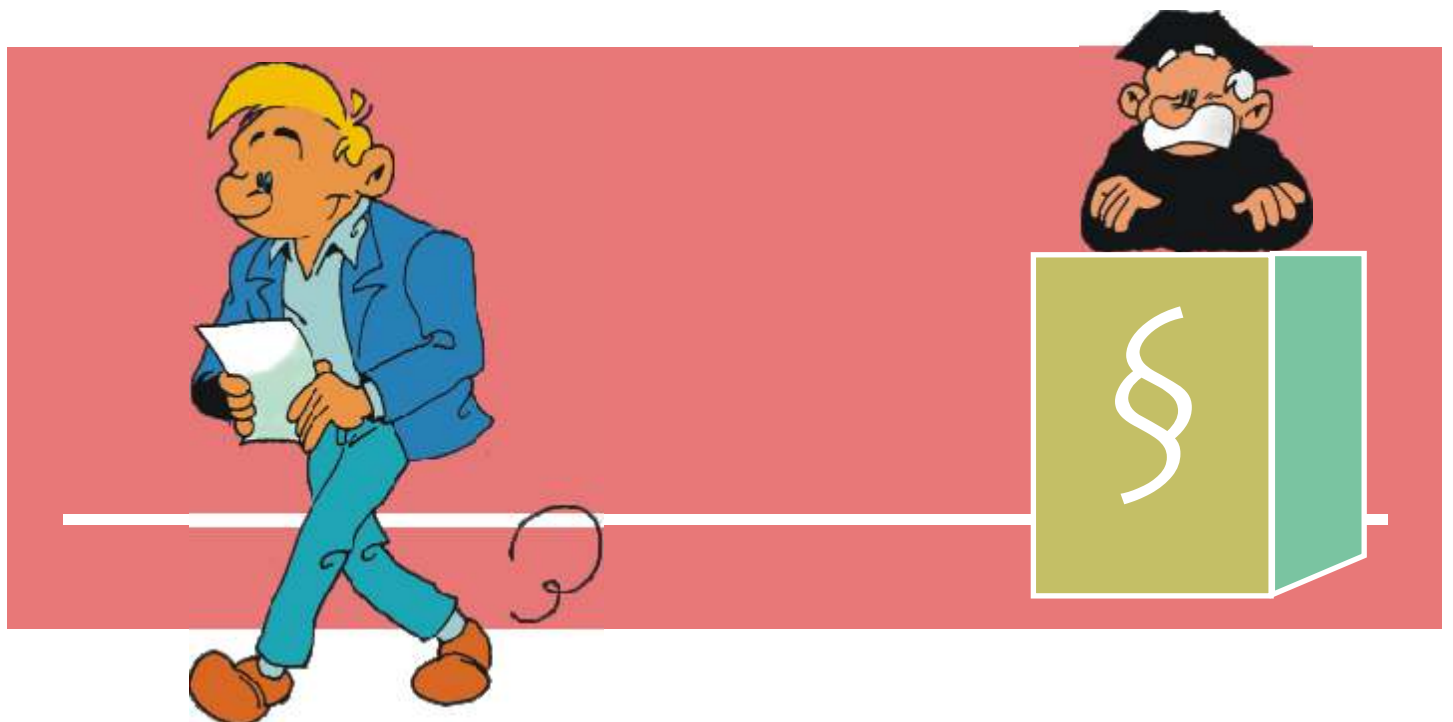

Wahlbenachrichtigung

Wer wählen darf, bekommt eine Wahlbenachrichtigung per Post.

Sie sieht etwa so aus:

Wahlbenachrichtigung

für die Wahl zum Landtag _____
am Sonntag, dem **xx.xx.20xx**, von 8.00 bis 18.00 Uhr.

Sie sind im Wählerverzeichnis eingetragen und können in dem unten angegebenen Wahlraum wählen. **Bringen Sie diese Benachrichtigung zur Wahl mit und halten Sie Ihren Personalausweis oder Reisepaß bereit.**

Wenn Sie in einem anderen Wahlraum des Wahlkreises oder durch Briefwahl wählen wollen, benötigen Sie einen **Wahlschein**. Voraussetzung für die Erteilung eines Wahlscheines ist, daß einer der im rückseitigen Wahlscheinantrag genannten Gründe vorliegt.

Wahlscheinanträge – sie auch mündlich, aber nicht fernmündlich gestellt werden können – werden nur bis zum **xx.xx.20xx, 18.00 Uhr**, oder bei nachgewiesener plotzlicher Erkrankung auch noch bis zum Wahltag, 15.00 Uhr, entgegengenommen.

Wahlscheine nebst Briefwahlunterlagen werden auf dem Postwege übersandt. Sie können auch persönlich beim Wahlbüro abgeholt werden.

Wer für einen anderen Wahlschein und Briefwahlunterlagen beantragt, muß eine **schriftliche Vollmacht** vorlegen. Etwaige Unrichtigkeiten in der obenstehenden Anschrift teilen Sie bitte dem zuständigen Wahlbüro mit.

Abs.: Musterstadt, Die Oberbürgermeisterin

Wahlbezirk: Wählerverz.-Nr.:

Wahlraum: Realschule Musterstadt
Beispielstr. 23
00000 Musterstadt

Deutsche Post AG
Entgelt bezahlt

2

**Nicht nachsenden, bitte mit neuer Anschrift zurück!
Wenn unzustellbar, zurück.**

Frau/Herrn

1

Auf der Wahlbenachrichtigung steht,
wo (1) und wann (2) Sie wählen können.

Sollten Sie bis vier Wochen vor dem Wahltag
keine Wahlbenachrichtigung erhalten haben,
fragen Sie beim Wahlamt.

Im Rathaus kann man Ihnen sagen, wie Sie das Wahlamt erreichen.

Informationen der Parteien

Wie können Sie erfahren, was eine Partei will?

Vor einer Wahl findet man oft Informationen im Briefkasten oder auf Wahlplakaten.

Oder man wird zu Veranstaltungen der Parteien eingeladen.

Bilden Sie sich Ihre Meinung:

Lesen Sie Zeitung, sehen Sie fern, sprechen Sie mit anderen.



Wenn Sie im Wahllokal wählen, geht das so:

Sie nehmen Ihre Wahlbenachrichtigung und Ihren Personalausweis. Damit gehen Sie ins Wahllokal.

Auf der Wahlbenachrichtigung steht, wo das Wahllokal liegt.

Dort zeigen Sie Ihre Wahlbenachrichtigung.

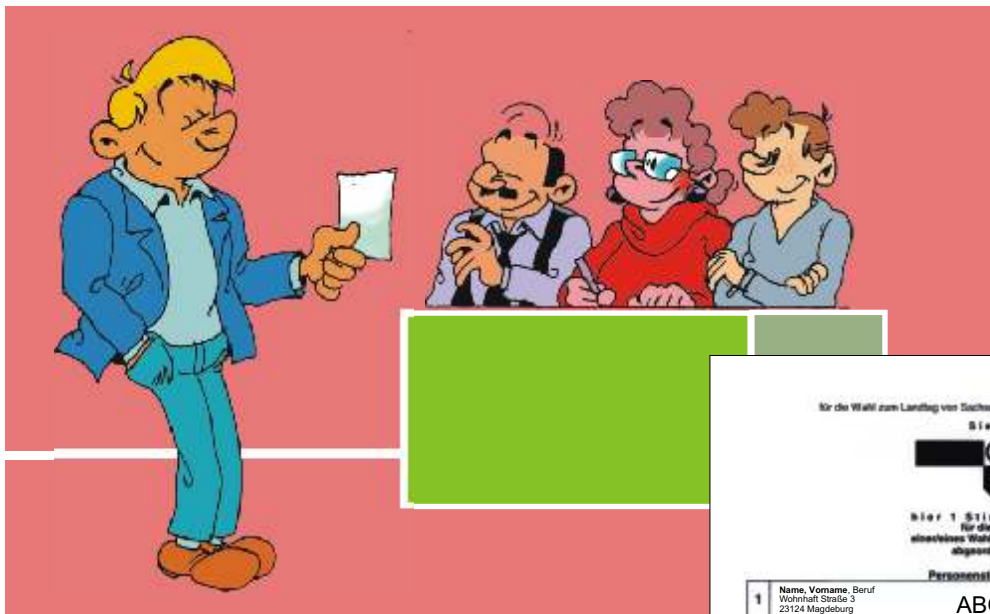

Sie bekommen den Stimmzettel.

Stimmzettel
für die Wahl zum Landtag von Sachsen-Anhalt am 01. April im Wahlkreis 11 - Magdeburg 8
Sie haben 2 Stimmen

Hier 1 Stimme für die Wahl eines Kreiswahlleiters
Hier 1 Stimme für die Wahl eines Landesparlamentarieres
→ Maßgebende Stimme für die Verteilung der Sitze insgesamt auf die einzelnen Parteien

Personenstimme		Parteienstimme	
1	Name, Vorname, Beruf Wohnhaft Straße 3 23124 Magdeburg Partei ABC	<input type="radio"/>	Name, Vorname, Beruf Wohnhaft Straße 3 23124 Magdeburg Partei ABC 1
2	Name, Vorname, Beruf Wohnhaft Straße 3 23124 Magdeburg Partei DEF	<input type="radio"/>	Name, Vorname, Beruf Wohnhaft Straße 3 23124 Magdeburg Partei DEF 2
3	Name, Vorname, Beruf Wohnhaft Straße 3 23124 Magdeburg Partei GHI	<input type="radio"/>	Name, Vorname, Beruf Wohnhaft Straße 3 23124 Magdeburg Partei GHI 3
4	Name, Vorname, Beruf Wohnhaft Straße 3 23124 Magdeburg Partei JKL	<input type="radio"/>	Name, Vorname, Beruf Wohnhaft Straße 3 23124 Magdeburg Partei JKL 4
5	Name, Vorname, Beruf Wohnhaft Straße 3 23124 Magdeburg Partei MNO	<input type="radio"/>	Name, Vorname, Beruf Wohnhaft Straße 3 23124 Magdeburg Partei MNO 5
		<input type="radio"/>	Name, Vorname, Beruf Wohnhaft Straße 3 23124 Magdeburg Partei PQR 8
		<input type="radio"/>	Name, Vorname, Beruf Wohnhaft Straße 3 23124 Magdeburg Partei STU 9
11	Name, Vorname, Beruf Wohnhaft Straße 3 23124 Magdeburg Partei PQR	<input type="radio"/>	Name, Vorname, Beruf Wohnhaft Straße 3 23124 Magdeburg Partei VWX 11
		<input type="radio"/>	Name, Vorname, Beruf Wohnhaft Straße 3 23124 Magdeburg Partei XYZ 12
		<input type="radio"/>	Name, Vorname, Beruf Wohnhaft Straße 3 23124 Magdeburg Partei XWV 14
		<input type="radio"/>	Name, Vorname, Beruf Wohnhaft Straße 3 23124 Magdeburg Partei UTS 16
		<input type="radio"/>	Name, Vorname, Beruf Wohnhaft Straße 3 23124 Magdeburg Partei RQP 17
		<input type="radio"/>	Name, Vorname, Beruf Wohnhaft Straße 3 23124 Magdeburg Partei ONM 18
		<input type="radio"/>	Name, Vorname, Beruf Wohnhaft Straße 3 23124 Magdeburg Partei LKJ 19

Damit gehen Sie hinter eine Stellwand.
Die Wahl ist geheim:
Also soll niemand sehen, wie Sie wählen.



Sie können sich den Stimmzettel von Wahlhelfern oder einer Begleitung vorlesen lassen.

Wo Sie Ihre Kreuze machen, entscheiden Sie selbst.



Sie wählen

eine Person



Stimmzettel
für die Wahl zum Landtag von Sachsen-Anhalt am 21. April in Wahlkreis 11 - Magdeburg II
Sie haben 2 Stimmen

hier 1 Stimme für die Wahl einzelner Wahlkreisabgeordneter

Personenliste

1	Name, Vorname, Beruf Wohnhaft Straße 3 23124 Magdeburg Partei	ABC	<input type="radio"/>
2	Name, Vorname, Beruf Wohnhaft Straße 3 23124 Magdeburg Partei	DEF	<input type="radio"/>
3	Name, Vorname, Beruf Wohnhaft Straße 3 23124 Magdeburg Partei	GHI	<input type="radio"/>
4	Name, Vorname, Beruf Wohnhaft Straße 3 23124 Magdeburg Partei	JKL	<input type="radio"/>
5	Name, Vorname, Beruf Wohnhaft Straße 3 23124 Magdeburg Partei	MNO	<input type="radio"/>
6			
7			
8			
9			
10			
11	Name, Vorname, Beruf Wohnhaft Straße 3 23124 Magdeburg Partei	PQR	<input type="radio"/>
12			
13			
14			
15			
16			
17			
18			
19			

**hier 1 Stimme für die Wahl eines Landesparlamentsvorsitzenden
- aufgetrennte Stimme für die Verteilung der Sitze - insgesamt auf die einzelnen Parteien**

Parteienliste

<input type="radio"/>	Name, Vorname, Beruf Wohnhaft Straße 3 23124 Magdeburg Partei	ABC	1
<input type="radio"/>	Name, Vorname, Beruf Wohnhaft Straße 3 23124 Magdeburg Partei	DEF	2
<input type="radio"/>	Name, Vorname, Beruf Wohnhaft Straße 3 23124 Magdeburg Partei	GHI	3
<input type="radio"/>	Name, Vorname, Beruf Wohnhaft Straße 3 23124 Magdeburg Partei	JKL	5
<input type="radio"/>	Name, Vorname, Beruf Wohnhaft Straße 3 23124 Magdeburg Partei	MNO	6
<input type="radio"/>	Name, Vorname, Beruf Wohnhaft Straße 3 23124 Magdeburg Partei	PQR	8
<input type="radio"/>	Name, Vorname, Beruf Wohnhaft Straße 3 23124 Magdeburg Partei	STU	9
<input type="radio"/>	Name, Vorname, Beruf Wohnhaft Straße 3 23124 Magdeburg Partei	VWX	11
<input type="radio"/>	Name, Vorname, Beruf Wohnhaft Straße 3 23124 Magdeburg Partei	XYZ	12
<input type="radio"/>	Name, Vorname, Beruf Wohnhaft Straße 3 23124 Magdeburg Partei	XWV	14
<input type="radio"/>	Name, Vorname, Beruf Wohnhaft Straße 3 23124 Magdeburg Partei	UTS	16
<input type="radio"/>	Name, Vorname, Beruf Wohnhaft Straße 3 23124 Magdeburg Partei	RQP	17
<input type="radio"/>	Name, Vorname, Beruf Wohnhaft Straße 3 23124 Magdeburg Partei	ONM	18
<input type="radio"/>	Name, Vorname, Beruf Wohnhaft Straße 3 23124 Magdeburg Partei	LKJ	19

und eine Partei



Danach falten Sie den Stimmzettel und gehen zur Wahlurne.
Sie stecken den Stimmzettel hinein,
und schon haben Sie gewählt.



Wahlergebnisse

Am Wahlabend erfahren Sie, wie die Wahl ausgegangen ist.



Wenn Sie Briefwahl machen wollen, geht das so:

Vielleicht sind Sie am Wahltag nicht zu Hause.

Oder Sie können nicht zum Wahllokal kommen.

Dann können Sie vorher per Post oder im Wahlamt wählen.

Das geht bis zum Freitag vor dem Wahltag.



Zum Beispiel bei Krankheit oder einer wichtigen Dienstreise



So geht die Briefwahl:

Auf der Rückseite Ihrer Wahlbenachrichtigung finden Sie einen Antrag.

Am besten lassen Sie sich beim Ausfüllen helfen.

Der Wahlscheinantrag

Hier sehen Sie einen ausgefüllten Antrag als Muster.

Für amtliche
Vermerke

An die
Gemeindebehörde
Musterort

Wahlscheinantrag nur ausfüllen, unterschreiben und abgeben, wenn Sie nicht in Ihrem Wahlraum, sondern in einem anderen Wahlbezirk Ihres Wahlkreises oder durch Briefwahl wählen wollen.

Antrag auf Erteilung eines Wahlscheines
für die umseitig angegebene Wahl.....
nachstehend angegeben oder in Druckform

Ich beantrage die Erteilung eines Wahlscheines für

Familienname: *Musterfrau*
Vorname: *Sabine*

Tag der Geburt: *07.09.1950*

Wohnung: *Bremer Str. 48*
00000 Musterort

(Stempel, Unterschrift, Postleitzahl, Ort)

Es wird versichert, dass einer der nachfolgend aufgeführten Gründe für die Erteilung eines Wahlscheines gegeben ist:

1. Abwesenheit am Wahltag aus wichtigem Grund
2. Verlegung der Wohnung ab dem 30. Tage vor der Wahl (Datum siehe umseitig) in einen anderen Wahlbezirk
- innerhalb der Gemeinde
- außerhalb der Gemeinde, wobei die Eintragung in das Wählerverzeichnis am Ort der neuen Wohnung nicht beantragt ist
3. berufliche Gründe, Krankheit, hohes Alter, körperliches Gebrechen oder ein sonstiger körperlicher Zustand, so dass der Wahlraum nicht oder nur unter nicht zumutbaren Schwierigkeiten aufgesucht werden kann

Der Wahlschein
und die Briefwahlunterlagen:

- soll(en) an meine obige Anschrift geschickt werden
 - soll(en) an mich an folgende Anschrift geschickt werden:
.....
(Vor- und Familienname, Straße, Hausnummer, Postleitzahl, Ort)
 - wird (werden) abgeholt.

Musterort, 10.09.-- *Musterfrau*
(Ort, Datum, Unterschrift)

Wer den Antrag für einen anderen stellt, muss durch Vorlage einer schriftlichen Vollmacht nachweisen, dass er dazu berechtigt ist.

**Wichtig:
Ihre
Unterschrift
!!!**

Bei der Briefwahl haben Sie 2 Möglichkeiten:

1. Sie lassen sich die Wahlunterlagen per Post zuschicken.
2. Oder Sie gehen selbst ins Wahlamt und wählen dort.

Die Wahlunterlagen zur Briefwahl

Bei der Briefwahl gibt es vieles auszufüllen und zu lesen.

Sie können sich dabei helfen lassen.

Die Entscheidung, welche Person und welche Partei Sie wählen, treffen Sie selbst.

Sie bekommen Folgendes: Einen Stimmzettel, auf dem Sie zwei Kreuze machen:

1. bei der Person Ihrer Wahl
2. bei der Partei Ihrer Wahl

Stimmzettel
In der Wahl zum Landtag von Sachsen-Anhalt am 27. April im Wahlkreis TT – Magdeburg I
Sie haben 2 Stimmen

STIMME 1 **STIMME 2**

Personenliste

1	Name, Vorname, Beruf Wohnhaft Straße 3 23124 Magdeburg Partei	ABC	<input type="checkbox"/>	Name, Vorname, Beruf Wohnhaft Straße 3 23124 Magdeburg Partei	ABC	<input type="checkbox"/>
2	Name, Vorname, Beruf Wohnhaft Straße 3 23124 Magdeburg Partei	DEF	<input type="checkbox"/>	Name, Vorname, Beruf Wohnhaft Straße 3 23124 Magdeburg Partei	DEF	<input type="checkbox"/>
3	Name, Vorname, Beruf Wohnhaft Straße 3 23124 Magdeburg Partei	GHI	<input type="checkbox"/>	Name, Vorname, Beruf Wohnhaft Straße 3 23124 Magdeburg Partei	GHI	<input type="checkbox"/>
4	Name, Vorname, Beruf Wohnhaft Straße 3 23124 Magdeburg Partei	JKL	<input type="checkbox"/>	Name, Vorname, Beruf Wohnhaft Straße 3 23124 Magdeburg Partei	JKL	<input type="checkbox"/>
5	Name, Vorname, Beruf Wohnhaft Straße 3 23124 Magdeburg Partei	MNO	<input type="checkbox"/>	Name, Vorname, Beruf Wohnhaft Straße 3 23124 Magdeburg Partei	MNO	<input type="checkbox"/>
				Name, Vorname, Beruf Wohnhaft Straße 3 23124 Magdeburg Partei	PQR	<input type="checkbox"/>
				Name, Vorname, Beruf Wohnhaft Straße 3 23124 Magdeburg Partei	STU	<input type="checkbox"/>
11	Name, Vorname, Beruf Wohnhaft Straße 3 23124 Magdeburg Partei	PQR	<input type="checkbox"/>	Name, Vorname, Beruf Wohnhaft Straße 3 23124 Magdeburg Partei	VWX	<input type="checkbox"/>
				Name, Vorname, Beruf Wohnhaft Straße 3 23124 Magdeburg Partei	XYZ	<input type="checkbox"/>
				Name, Vorname, Beruf Wohnhaft Straße 3 23124 Magdeburg Partei	XWV	<input type="checkbox"/>
				Name, Vorname, Beruf Wohnhaft Straße 3 23124 Magdeburg Partei	UTS	<input type="checkbox"/>
				Name, Vorname, Beruf Wohnhaft Straße 3 23124 Magdeburg Partei	RQP	<input type="checkbox"/>
				Name, Vorname, Beruf Wohnhaft Straße 3 23124 Magdeburg Partei	ONM	<input type="checkbox"/>
				Name, Vorname, Beruf Wohnhaft Straße 3 23124 Magdeburg Partei	LKJ	<input type="checkbox"/>

und einen blauen Wahlumschlag, in den Sie den Stimmzettel legen. Danach kleben Sie den Umschlag zu.

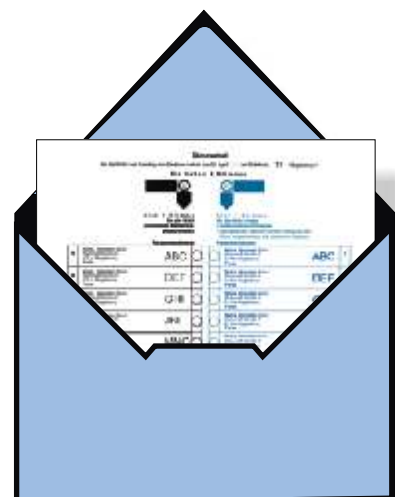

Außerdem bekommen Sie:
den Wahlschein, den Sie unterschreiben müssen,

Magistrat der Stadt Bremerhaven
Statistisches Amt und Wahlamt -
(Dienstort)

(Unterschrift des mit der Erfüllung des Wahlscheins beauftragten Bediensteten des Wahlamtes (kann bei automatischer Erstellung des Wahlscheins entfallen))

Achtung Briefwähler!
Nachstehende „Versicherung an Eides statt zur Briefwahl“ bitte nicht abschneiden!
Sie gehört zum Wahlschein und ist mit Unterschrift, Ort und Datum zu versehen.
Dann erst den Wahlschein in den roten Wahlbriefumschlag stecken!

⊗ Versicherung an Eides statt zur Briefwahl

Ich versichere gegenüber dem Magistrat der Stadt Bremerhaven - Statistisches Amt und Wahlamt - an Eides statt, dass ich die beigefügte Stimmzettel persönlich als Hilfsperson ⊗ gemäß dem erklärten Willen des Wählers gekennzeichnet habe.

..... (Ort) (Datum)

<p>Unterschrift des Wählers</p> <p>..... (Vor- und Familienname)</p>	<p>— oder —</p>	<p>⊗ Unterschrift der Hilfsperson</p> <p>..... (Vor- und Familienname; Weitere Angaben bitte in Blockschrift)</p> <p>..... (Vor- und Familienname) (Geburts- und Geburtsort) (Geburtsdatum, Geburtsort) (Geburtsort (Wahlkreis))</p>
--	-----------------	--

ERläuterungen

- ⊗ Falls erforderlich vom Magistrat der Stadt Bremerhaven - Statistisches Amt und Wahlamt - ankreuzen.
- ⊗ Nur ausfüllen, wenn Voraussetzungen nicht mit der Wohnung übereinstimmen.
- ⊗ Auf die Strafbarkeit einer falschen abgegebenen Versicherung an Eides statt wird hingewiesen.
- ⊗ Wähler, die des Lesens unkundig oder durch körperliche Gebrechen gehindert sind, den Stimmzettel zu kennzeichnen, können sich der Hilfe einer anderen Person bedienen. Diese unterschreibt auch die Versicherung an Eides statt zur Briefwahl. Die Hilfsperson ist zur Geheimhaltung der Briefwahl verpflichtet, die sie durch Rückmeldung über den Willen des gebrechten Wählers erlangt hat. Nachzulesen ist dies strikt.

den roten Wahlumschlag, in den 2 Dinge hinein kommen -
der blaue Wahlumschlag und der Wahlschein.



Der rote Wahlumschlag wird ohne Briefmarke per Post abgeschickt

Ausgabestelle
(Gemeindevahlbehörde)

Wahrschein Nr.

Wahlbezirk³⁾

Entgeltfrei im
Bereich der
Deutschen Post AG ²⁾

Wahlbrief

An ⁴⁾

..... ⁵⁾
(Wahlbriefempfänger)

.....
(Straße und Hausnummer)

..... ⁶⁾
(Postleitzahl und Ort)

oder beim Wählen im Wahlamt in die Urne gesteckt.



Der Ausgang der Wahl

Am Abend der Wahl können Sie erste Ergebnisse erfahren.

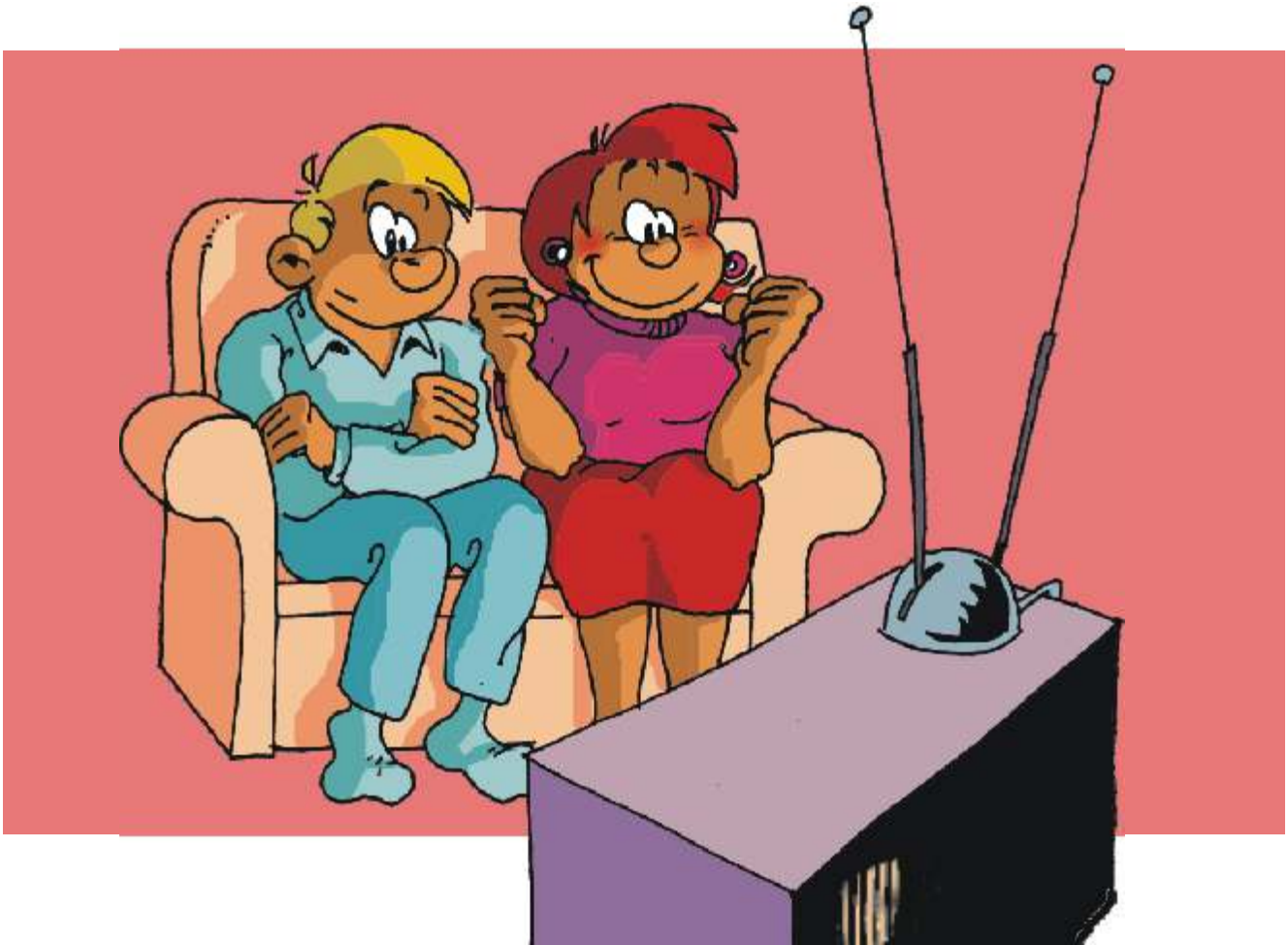

Danach können Sie 5 Jahre beobachten, ob die Politiker und Politikerinnen ihre Wahlversprechen einlösen.